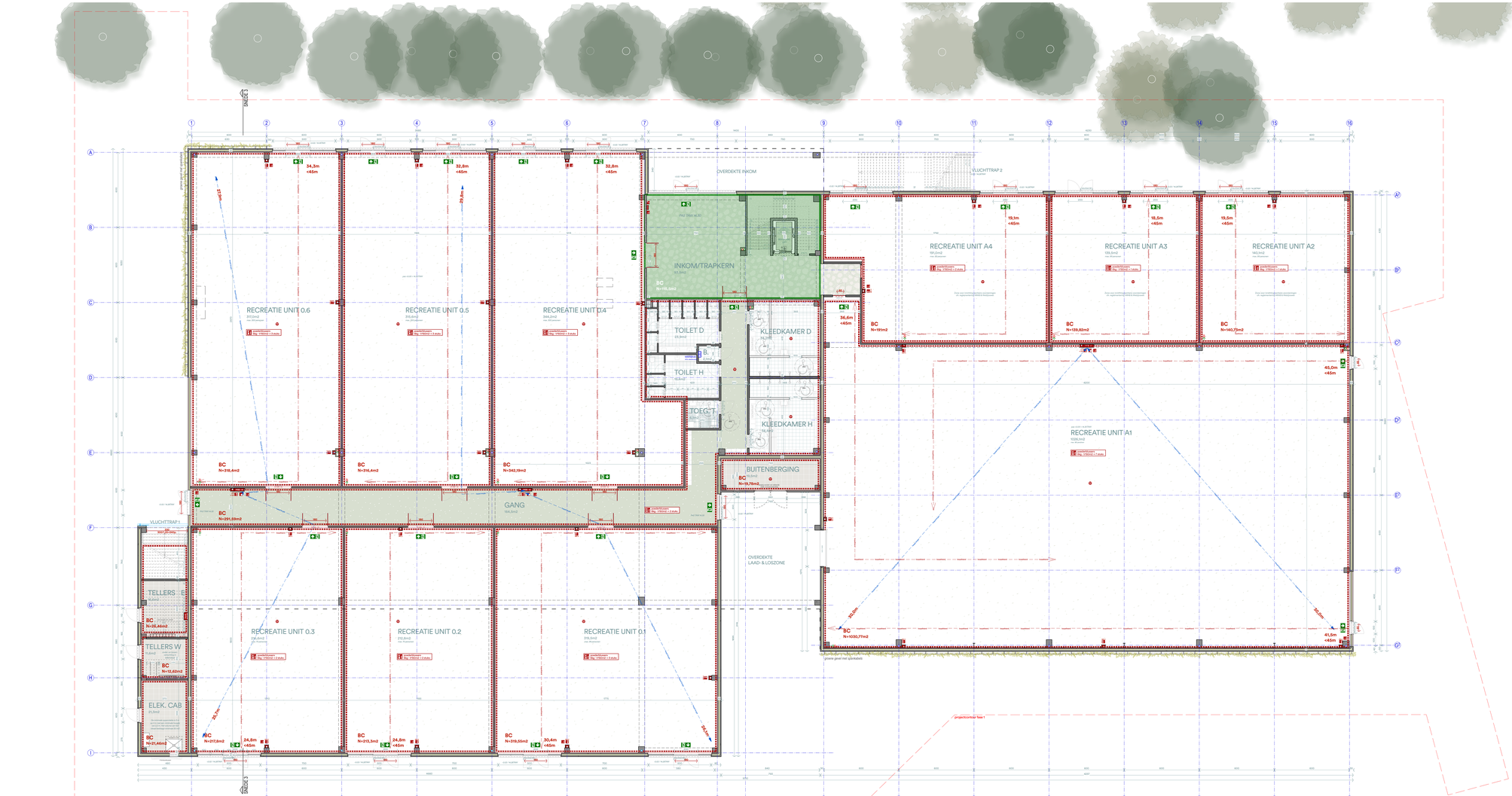


**GELIJKVLOERS**
nieuwe toestand - schaal 1/100 - eenheid cm
0 1 3 4 5m

## LEGENDE EN NOTA'S

### Algemene beschrijving

Het architect of ingenieur ontwerper die bouwaangevraag tekt, alle uitvoerderijke adviezen en overeenkomstig de geldende voorschriften en normen betreffende brandveiligheid, toegankelijkheid en alsverder. Elke wijziging t.o.v. dit goedgekeurde plan, buiten het realiseren van de architect wil ten laste van aannemer en/of opdrachtgever.

De Checklist Start der werken in het eerste werfvergadering moet gevolgd worden.

Het rollenspaden is een principeaanzicht. Diameters, hellingen en aansluitingen moeten altijd de voorschriften van Vlario berekend worden in een uitgewerkte studie.
Bij verbouwingen moet de algemene maatvoering en bestaande aansluitingen ter plaatse gecontroleerd worden.

### Plaatselijke samengestelde constructiewaarneming

Indien constructieve bestaande bouwdelen die op de plannen worden aangeduid als te behouden, omwille van stabiliteits- of veiligheidsredenen toch zouden moeten worden vervangen, zullen deze worden vervangen door nieuwe delen in dezelfde materialen als de als nieuw te bouwen aangrenzende constructies.

### Nota Parkeergebouwen

Nota brandveiligheid parkeergebouwen dd 01/07/2022 |

- Alle doorvoeringen doorheen compartimentswanden volgens bepalingen in bijlage 7
- Alle structurele elementen en compartimentswanden hebben een brandweerstand (minuten) conform onderstaande:

| | structurele elementen (ophangen van binnenmuren, trappen, balkons, ...) | scheidende elementen (compartimentswanden, ...) | compartimentsvloeren | dragende structurele binnenmuren | dragende structurele buitenmuren | niet-dragende buitenmuren |
|---|---|---|---|---|---|---|
| bedrijfsruimten onder publiek gelegen | R120 | R120 | EI120 | zelfdragend: tot 4Q brand aan 1 zijde | zelfdragend: tot 4Q brand aan 1 zijde | EI60 (-Ve-i)of EI 30 (-Ve-i) |
| andere (1 bouwlaag, max. 500 m²) | R30 (met) | R120 | EI120 | niet zelfdragend: tot 30 Q | niet zelfdragend: tot 30 Q | EI30 (-Ve-i) |

- Brandcompartimentering R-opvanstwaarde en ch. aandrukdragen op plan de massa/evacuatie
- Brandcompartimentering per verdieping
- Bovenste brandcompartiment: Parkeergebouw gedeeld ch. norm NBN EN 1991-1
- Centrale controle- en bedieningspost wordt gedeeld ch. aandrukdrag plan
- Brandcompartimenten: Parkeergebouw gedeeld ch. norm NBN EN 671
- Brandcellen: < per 500m² ch. aandrukdrag van plan
- Veiligheidsverlichting volgens: norme NBN EN 1838, NBN EN 60598-2-22 en NBN EN 50172 en volgens brandweermeting.

### Nota Elektrische voertuigen in parkeergebouw

Nota brandveiligheid parkeergebouwen dd 01/07/2022 (Addendum)
De bepalingen van het document moeten strikt opgevolgd worden.
Verrichten van CO- en NO2 gassen is verplicht, bediening via detectie.

### Nota brandcellen tage gebouwen

Nota brandveiligheid parkeergebouwen dd 01/07/2022 |

- Alle doorvoeringen doorheen compartimentswanden volgens bepalingen in bijlage 7
- Alle structurele elementen en compartimentswanden hebben een brandweerstand volgens onderstaande:

| | structurele dragende elementen (ophangen van binnenmuren, trappen, balkons, ...) | compartimentsvloeren | dragende structurele binnenmuren | dragende structurele buitenmuren | niet-dragende buitenmuren |
|---|---|---|---|---|---|
| bouw 1) 1 bouwlaag 2) max. 500 m² | R30 | R30 | EI30 | zelfdragend: tot 4Q brand aan 1 zijde | EI60 (-Ve-i)of EI 30 (-Ve-i) |
| andere 1) 2) | R30 (met) | R120 | EI60 | niet zelfdragend: tot 30 Q | EI30 (-Ve-i) |

- Alle doorvoeringen doorheen compartimentswanden volgens bepalingen in bijlage 7
- Brandcompartimentering R-opvanstwaarde en ch. aandrukdragen op plan de massa/evacuatie
- Brandcellen: < per 500m² ch. aandrukdrag van plan
- Centrale controle- en bedieningspost wordt gedeeld ch. aandrukdrag plan
- Bovenste brandcompartiment: Parkeergebouw gedeeld ch. norm NBN EN 671
- Veiligheidsverlichting volgens: norme NBN EN 1838, NBN EN 60598-2-22 en NBN EN 50172 en volgens brandweermeting.
- Verbod tussenwanden in niet-brandbaar materiaal
- Verbod op het plaatsen van brandbare materialen
- Verbod op het plaatsen van brandbare materialen
- Verbod op het plaatsen van brandbare materialen